GOBIERNO DE ESPAÑA | MINISTERIO DEL INTERIOR | SUBSECRETARIA

DIRECCIÓN GENERAL DE POLÍTICA INTERIOR

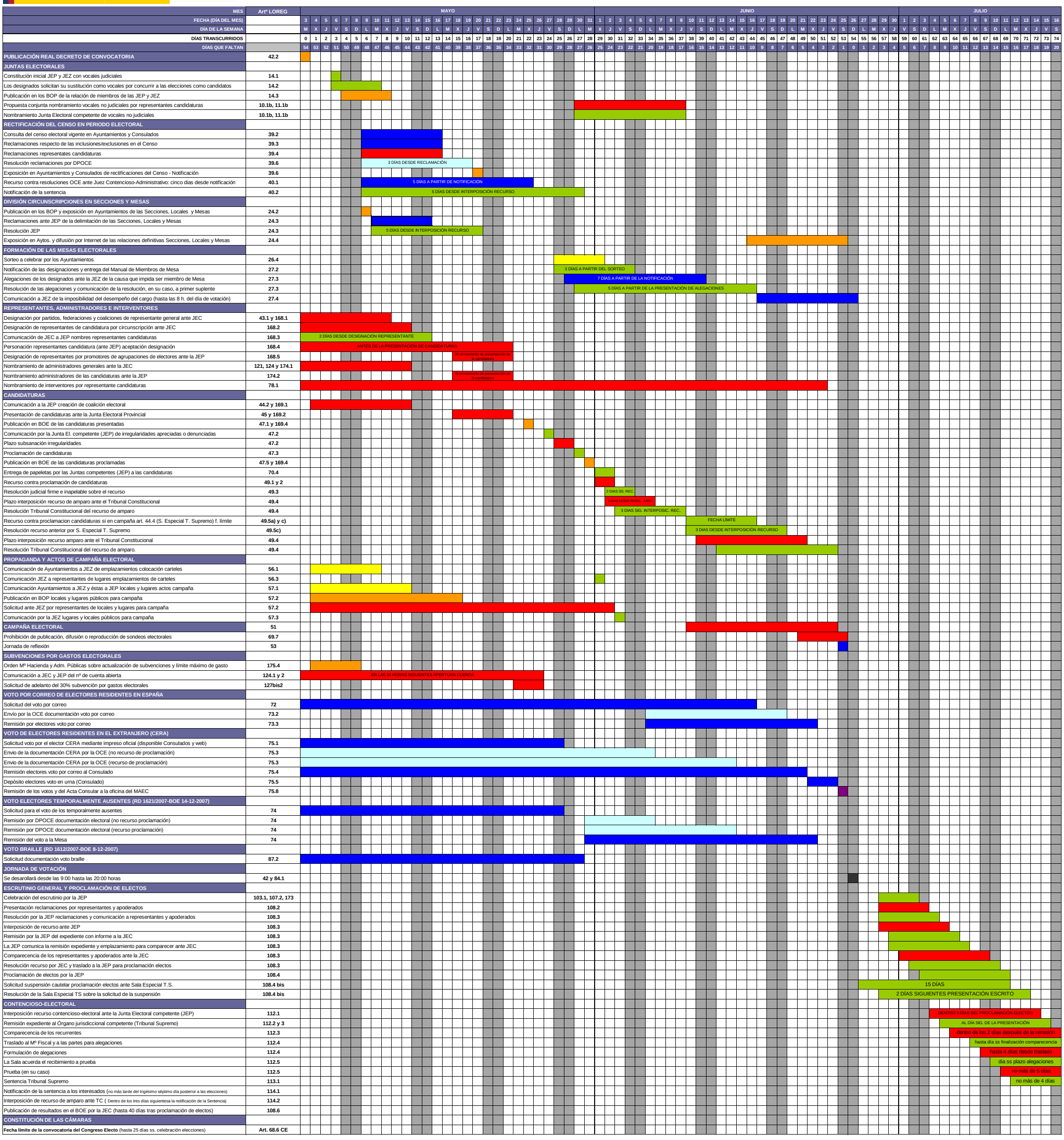

Fiestas locales

Mayo
16 de mayo, lunes de Pascua. Fiesta en Cataluña. Fiesta en Madrid
17 de mayo, día de las Letras Gallegas. Fiesta en Galicia
26 de mayo, Corpus Christi. Fiesta en Castilla la Mancha
30 de mayo, festividad del Día de Canarias
31 de mayo, Día de la Región de Castilla-La Mancha
Junio
9 de junio, día de la Región de Murcia y día de la Rioja
24, San Juan. Fiesta en Cataluña y Galicia